未来到来

シェアでんき＋RABBY

スマートRABBY
ZERO

ソーラーパネル
8.96kw搭載
＋
蓄電池 or V2H

日昼はソーラー

つかう

貯める

日中の電気代が**0**円

※電気料金については各諸条件があり、又、利用条件により異なります。

蓄電　放電

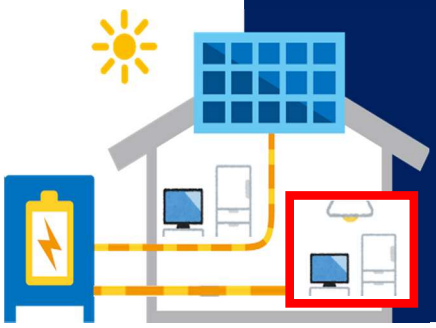

夜は蓄電池orV2H

つかう

備える

災害時も安心

※利用できる電力量など詳しくはお尋ねください。

建物本体価格 坪50万円

1，800万円（税込）

基本仕様

- ・8.96kwソーラーパネル
- ・V2Hプレミアムモデル
- ・太陽光専用屋根材「極MAX」
- ・寒冷地用冷暖房エアコン
- ・IHクッキングヒーター
- ・追炊き付き460L電気温水器
- ・各室パネルヒーター
- ・防水バルコニー
- ・全室 照明・カーテン

※別途、地盤改良工事・給排水工事等かかります。

小上がり・ファミリークローゼット・バルコニー付きの4LDK

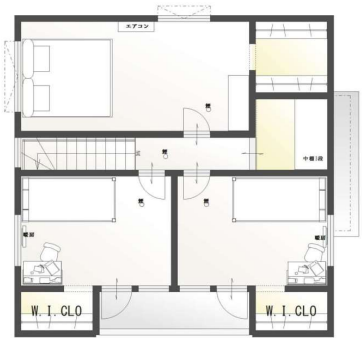

■建築面積54.41㎡(17.37坪)　延床面積102.28㎡(31.75坪)　施工面積108.56㎡(32.76坪)

あなたの夢を、お手伝い。

鈴木住建

SUZUKI JUKEN CO.

■ 〒053-0816 苫小牧市日吉町4丁目2番3号

<建> 北海道知事許可(般-23)胆 第01938号　<宅> 北海道知事胆振(3)第926号

商品のお問合せは **0144-74-3720**

鈴木住建 検索